

**Špecializované centrum poradenstva a prevencie pre deti
a žiakov s viacnásobným postihnutím
Štvrť M. R. Štefánika 12 Lučenec**

**Správa o výchovno-vzdelávacej činnosti, jej
výsledkoch a podmienkach za školský rok
2024 / 2025**

Východiská a podklady:

Správa je vypracovaná v zmysle:

1. Vyhláška Ministerstva školstva, vedy, výskumu a športu Slovenskej republiky číslo 435 z 18. decembra 2020 o štruktúre a obsahu správ o výchovno-vzdelávacej činnosti, jej výsledkoch a podmienkach škôl a školských zariadení
2. Správy o hospodárení

ZÁKLADNÉ INFORMÁCIE

Identifikačné údaje:

Názov školského zariadenia	Špecializované centrum poradenstva a prevencie pre deti a žiakov s viacnásobným postihnutím
Adresa	Štvrť M. R. Štefánika 12 Lučenec 984 01
Telefónne číslo	047 41 111 45 0904 903 774
E-mailová adresa	centrum@scentrumlc.sk
www. adresa	www.scentrumlc.sk
Zriaďovateľ:	Regionálny úrad školskej správy , Námestie E. Štúra 1, 974 05 Banská Bystrica

Vedúci zamestnanci :

Meno a priezvisko	Funkcie
PaedDr. Ján Bodoky	riaditeľ

Iné poradné orgány

Gremiálna porada

Pracovná porada

Organizačná schéma Špecializované centrum poradenstva a prevencie pre deti a žiakov s viacnásobným postihnutím
v Lučenci platná od 01.09.2024

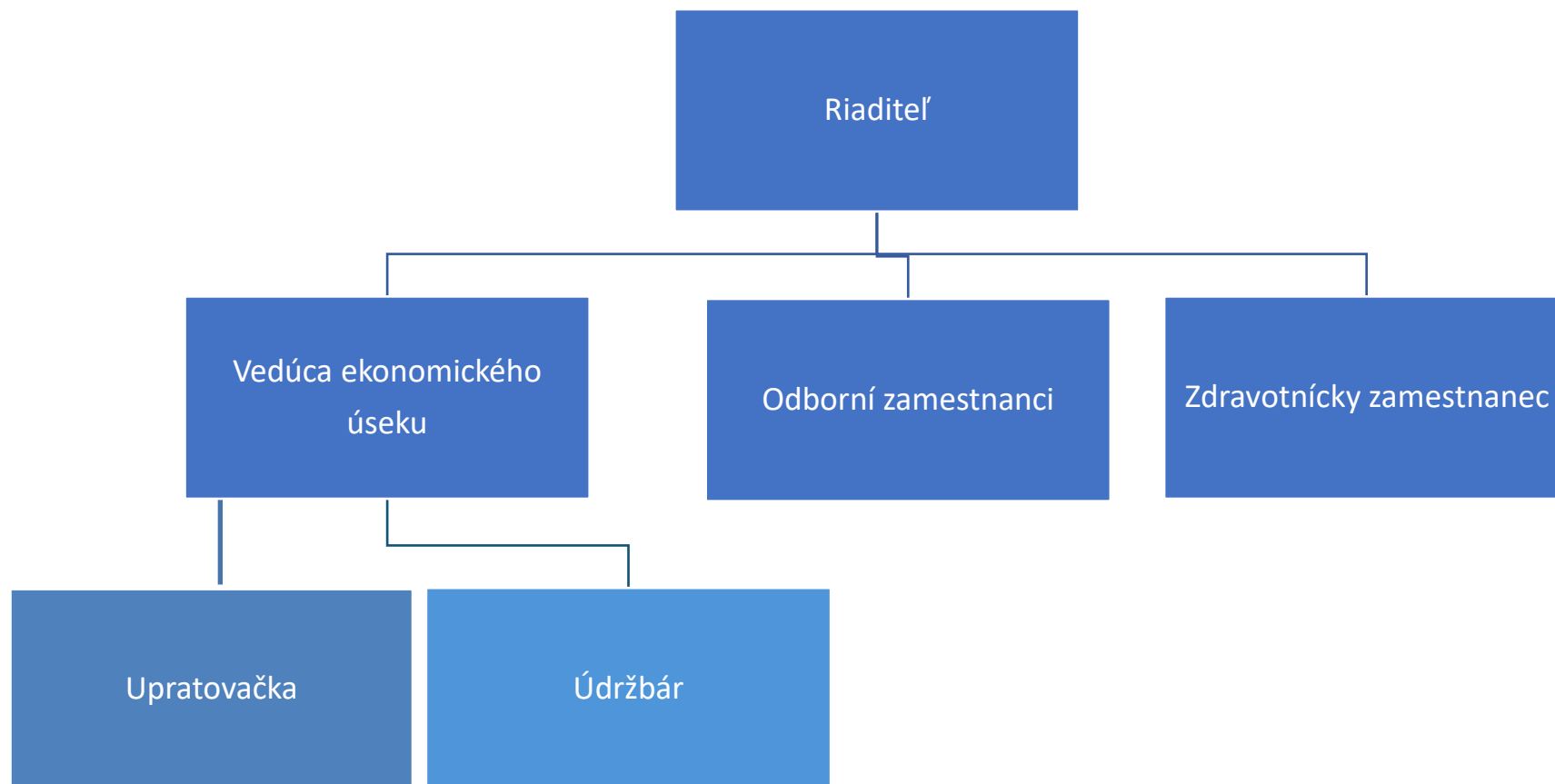

Činnosť gremiálnej porady

Okrem klasických poradných orgánov v našom zariadení pracuje užší poradný orgán riaditeľa školského zariadenia - Gremiálna porada. Členov tvoria predseda ZOOZ a ekonómka školského zariadenia. Gremiálna porada sa vyjadrovala k operatívnym rozhodnutiam a k organizačným opatreniam vedenia. Podieľala sa na stanovení hlavných úloh školského zariadenia na ďalšie obdobie, ale i prenesenie úloh na jednotlivých členov odborného a nepedagogického úseku.

Činnosť pracovnej porady

Pracovná porada je interné fórum na diskusiu o všetkých závažných otázkach týkajúcich sa organizácie, kontroly a riadenia školského zariadenia. Slúži na oboznamovanie sa s návrhmi vedenia školského zariadenia, získavanie námetov, podávanie návrhov, oboznamovanie sa s platnou legislatívou, vyhodnocovanie plnenia úloh. Členmi sú všetci zamestnanci. V školskom roku 2024/2025 zasadala 4-krát.

Špecializované centrum poradenstva a prevencie pre deti a žiakov s viacnásobným postihnutím (ďalej len ŠCPaP) poskytuje piatu úroveň podpory v systéme poradenstva a prevencie a svoje služby poskytuje predovšetkým **deťom a žiakom s viacnásobným postihnutím** (ale aj ostatným deťom aj žiakom so zdravotným postihnutím), **ich zákonným zástupcom, pedagogickým/odborným zamestnancom, ktorí sa podieľajú na ich vzdelávaní, školskému podpornému tímu v škole, kde sa deti a žiaci vzdelávajú.**

Cieľ a rozsah činnosti ŠCPaP pre deti a žiakov s viacnásobným postihnutím

- 1) **Cieľom ŠCPaP v Lučenci**, je vykonávanie špecializovaných odborných činností, poradenstva, prevencie, komplexnej diagnostiky a vysokošpecializovanej diferenciálnej diagnostiky, terapie, rehabilitácie, ďalej zabezpečovanie kompenzačných, reedukačných a špeciálnych edukačných pomôcok, metodickéj činnosti pre školské podporné tímy, pedagogických a odborných zamestnancov, zákonných zástupcov a zástupcov zariadení v zmysle § 132 ods. 2 zákona č. 245/2008 Z. z. o výchove a vzdelávaní (školský zákon) a o zmene a doplnení niektorých zákonov.
- 2) ŠCPaP spolupracuje so zákonnými zástupcami detí podľa odseku 1 a ďalšími fyzickými osobami a právnickými osobami, ktoré sa na ich výchove a vzdelávaní podieľajú.
- 3) ŠCPaP vyhľadáva a vedie evidenciu detí so zdravotným postihnutím.
- 4) ŠCPaP sa podieľa na zabezpečovaní kompenzačných, reedukačných a špeciálnych učebných pomôcok deťom a žiakom so zdravotným postihnutím a ich individuálnych potrieb, učí ich tieto pomôcky využívať a prehodnocuje ich účinnosť využívania u užívateľa.
- 5) ŠCPaP poskytuje svoje služby ambulantnou alebo terénnou formou, jednorazovo alebo opakovane (v MŠ/ZŠ/SŠ kde je dieťa/žiak vzdelávané, v domove sociálnych služieb (ďalej DSS), v centre pre deti a rodinu (ďalej CDR), v rodine u dieťaťa).

- 6) ŠCPaP metodicky usmerňuje odborné intervencie dieťaťa/žiaka na 1., 2., 3. a 4. stupni podporných úrovní, pričom kompetencie usmerňovania má každý odborný zamestnanec ŠCPaP v rámci kategórie odborného zamestnanca. Usmerňovanie sa poskytuje aj pedagogickým zamestnancom v MŠ, ZŠ, SŠ a pre školské podporné tímy.

Komplexná starostlivosť Špecializovaného centra poradenstva a prevencie pre deti a žiakov s viacnásobným postihnutím v Lučenci

Cieľom komplexnej a diferencijálnej diagnostiky, ako aj špecializovaných odborných činností je v maximálnej miere znížiť dopad zdravotného postihnutia na osobný vývin dieťaťa/žiaka, na jeho vzdelávanie a podieľať sa na zlepšení jeho kvality života. Súčasťou vysoko špecializovanej intervencie je tréning práce s kompenzačnými pomôckami a poradenstvo pri ich zabezpečovaní (prípadne ich zapožičiavanie). Vysokošpecializovaná odborná činnosť je realizovaná multidisciplinárnym prístupom.

Na účel výberu vhodného vzdelávania dieťaťa/žiaka so zdravotným postihnutím realizuje ŠCPaP diagnostiku s cieľom posúdenia jeho špeciálnych výchovno-vzdelávacích potrieb, efektívne nastavuje podporu pre vzdelávací proces, vydáva odporúčania škole o úprave metód a foriem vzdelávania. Úzko spolupracuje so školou, kde je dieťa/žiak so zdravotným postihnutím vzdelávané, s pedagogickým/odborným zamestnancom a/alebo školským podporným tímom.

Realizuje metodické usmerňovanie formou kurzov, workshopov, seminárov, prednášok, praktických nácvikov zručností pre deti a žiakov so zdravotným postihnutím.

Údaje o priestorových a materiálnych podmienkach školského zariadenia

O priestorových a materiálno-technických podmienkach školského zariadenia, môžeme konštatovať, že sú vyhovujúce. ŠCPaP na svoju činnosť využíva priestory Špeciálnej materskej školy v Lučenci na základe Zmluvy o výpožičke č. 002/2023 zo dňa 22.02.2023 v celkovej výmere 153,13 m². Vnútorne priestory tvoria tieto miestnosti:

1. kancelária	32,5 m ²
2. vyšetrovňa	12,5 m ²
3. vyšetrovňa	10,68 m ²
4. vyšetrovňa	12,5 m ²
5. snozelen	5,4 m ²

spoločné priestory:

archív	12,5 m ²	započítané 1/2
vstupná chodba	6,2 + 28 m ²	započítané 1/2
rehabilitačný úsek	41,2 m ²	započítané 1/2
vodoliečba	53,2 m ²	započítané 1/2
toalety	8 + 10 m ²	započítané 1/2

Materiálne vybavenie zariadenia je na dobrej úrovni. Každý odborný zamestnanec je vybavený IKT technikou. ŠCPaP disponuje dostatočným množstvom potrebných testových batérií. Máme k dispozícii rôzne pomôcky, knižné tituly, rehabilitačné náčinie a náradie. Perličkovú a hydromasážnu vaňu.

Údaje o finančnom a hmotnom zabezpečení odbornej činnosti školského zariadenia

Finančné prostriedky pridelené nášmu zariadeniu z Regionálneho úradu školskej správy v Banskej Bystrici na rok 2024, normatívne aj nenormatívne, boli celkovo v sume 274 874,00 eur. Vyčerpané boli v plnom rozsahu a v súlade s rozpočtovými pravidlami. Finančné prostriedky určené na mzdy vo výške 182 549,00 eur a k tomu prislúchajúce odvody v sume 65 438,00 eur boli použité na tento účel. Zdroje určené na prevádzku, v sume 26 887,00 eur, boli použité na zabezpečenie bežného chodu zariadenia - energie, materiál, stravné poukážky a ďalšie nevyhnutné výdavky potrebné na chod zariadenia.

Štatistické údaje z školského roka 2024/2025 podľa programu EvuPP.

Tabuľka 1 Reálna klientela podľa veku

V. Počet klientov v zariadení poradenstva a prevencie podľa veku	I.r.	Klienti v tom zdravotné znevýhodnenie(ZZ) - postihnutie (zo stĺpca 2)																								Intelektovo nadani so ZZ (zo stĺpca 2)		Intelektovo nadani bez ZZ (zo stĺpca 32)		Klienti zo SZP* zo všetkých klientov		Klienti bez zdravotného znevýhodn.								
		Klienti so zdravotným znevýhodn.		poruchy autistického spektra		mentálne		sluchové		zrakové		narušená komunik. schopnosť		telesné		chori a zdravotne oslabení		viacnásobné		vývinové poruchy aktivity a pozornosti		poruchy učenia		poruchy správania		spolu	dievč.	spolu	dievč.	spolu	dievč.	spolu	dievč.	spolu	dievč.					
		spolu	dievč.	spolu	dievč.	spolu	dievč.	spolu	dievč.	spolu	dievč.	spolu	dievč.	spolu	dievč.	spolu	dievč.	spolu	dievč.	spolu	dievč.	spolu	dievč.	spolu	dievč.	24	25	26	27	28	29	30	31	32	33					
a	1	2	3	4	5	6	7	8	9	10	11	12	13	14	15	16	17	18	19	20	21	22	23	24	25	26	27	28	29	30	31	32	33							
Starostlivosť o deti, klientov podľa veku (v rokoch)	menej ako 1 rok	0501	1	0	0	0	0	0	0	0	0	0	0	0	0	0	1	0	0	0	0	0	0	0	0	0	0	0	0	0	0	0	0	0						
	1 rok	0502	10	5	0	0	0	0	0	0	0	0	0	0	0	0	10	5	0	0	0	0	0	0	0	0	0	0	0	0	0	0	0	0	0					
	2 roky	0503	6	3	0	0	0	0	0	0	0	0	0	0	0	0	5	3	1	0	0	0	0	0	0	0	0	0	0	0	0	0	0	0	0	0				
	3 roky	0504	13	5	1	0	0	0	1	0	0	0	1	0	1	1	4	2	5	2	0	0	0	0	0	0	0	0	0	0	0	0	0	0	0	0				
	4 roky	0505	9	2	1	0	0	0	0	0	0	0	1	0	0	0	3	1	2	1	0	0	0	0	2	0	0	0	0	0	1	0	0	0	0	0				
	5 rokov	0506	24	11	4	4	0	0	0	0	0	0	2	0	1	0	8	2	7	5	2	0	0	0	0	0	0	0	0	0	0	0	0	0	0	0	0			
	6 rokov	0507	24	11	1	0	0	0	1	1	0	0	5	2	1	1	6	3	9	4	1	0	0	0	0	0	0	0	0	0	0	0	0	0	0	0	0			
	7 rokov	0508	45	22	4	2	5	2	0	0	0	0	4	2	1	1	18	8	8	3	0	0	3	3	2	1	0	0	0	0	0	0	0	0	0	0	0			
	8 rokov	0509	75	28	1	1	31	10	0	0	0	0	4	0	0	0	17	9	16	5	2	1	4	2	0	0	0	0	0	0	0	0	0	0	0	0	0	0		
	9 rokov	0510	87	34	2	0	44	21	0	0	0	0	5	0	0	0	12	7	17	4	0	0	4	1	3	1	0	0	0	0	0	1	0	0	0	0	0			
	10 rokov	0511	82	41	4	0	47	23	0	0	0	0	3	1	0	0	3	3	7	3	2	1	16	10	0	0	0	0	0	0	0	1	1	0	0	0	0			
	11 rokov	0512	85	41	1	1	49	25	0	0	1	1	0	0	0	0	8	3	10	2	3	1	12	8	1	0	0	0	0	0	0	0	0	0	0	0	0	0		
	12 rokov	0513	70	34	1	0	50	27	0	0	1	0	0	0	0	0	3	1	4	0	1	0	10	6	0	0	0	0	0	0	0	0	0	0	0	0	0	0		
	13 rokov	0514	79	35	1	0	51	24	0	0	0	0	1	0	1	0	2	2	12	5	2	1	7	1	2	2	0	0	0	0	0	0	0	0	0	0	0	0		
	14 rokov	0515	78	33	0	0	50	25	0	0	0	0	0	0	0	0	3	0	8	2	2	0	14	6	1	0	0	0	0	0	0	0	1	0	0	0	0	0		
	15 rokov	0516	62	19	1	1	37	11	0	0	0	0	0	0	0	0	2	1	8	3	2	0	11	3	1	0	0	0	0	0	0	0	0	0	0	0	0	0		
	16 rokov	0517	50	19	0	0	34	14	0	0	0	0	1	0	0	0	1	0	2	0	0	0	10	4	2	1	0	0	0	0	0	0	0	0	0	0	0	0	0	
	17 rokov	0518	26	7	0	0	15	5	0	0	0	0	0	0	0	0	0	0	5	0	0	0	6	2	0	0	0	0	0	0	0	0	0	0	0	0	0	0	0	
	18 rokov	0519	14	4	0	0	6	2	0	0	0	0	0	0	0	0	2	1	2	0	0	0	4	1	0	0	0	0	0	0	0	0	0	0	0	0	0	0	0	
	19 rokov	0520	7	0	0	0	1	0	0	0	0	0	0	0	0	0	0	0	1	0	0	0	4	0	1	0	0	0	0	0	0	0	0	0	0	0	0	0	0	
	20 rokov	0521	4	3	1	0	1	1	0	0	0	0	0	0	0	0	0	0	0	0	0	0	2	2	0	0	0	0	0	0	0	0	0	0	0	0	0	0	0	
	21 rokov	0522	1	0	1	0	0	0	0	0	0	0	0	0	0	0	0	0	0	0	0	0	0	0	0	0	0	0	0	0	0	0	0	0	0	0	0	0	0	
	22 rokov	0523	0	0	0	0	0	0	0	0	0	0	0	0	0	0	0	0	0	0	0	0	0	0	0	0	0	0	0	0	0	0	0	0	0	0	0	0	0	0
	23 rokov	0524	0	0	0	0	0	0	0	0	0	0	0	0	0	0	0	0	0	0	0	0	0	0	0	0	0	0	0	0	0	0	0	0	0	0	0	0	0	0
	24 rokov	0525	0	0	0	0	0	0	0	0	0	0	0	0	0	0	0	0	0	0	0	0	0	0	0	0	0	0	0	0	0	0	0	0	0	0	0	0	0	0
	25 rokov	0526	0	0	0	0	0	0	0	0	0	0	0	0	0	0	0	0	0	0	0	0	0	0	0	0	0	0	0	0	0	0	0	0	0	0	0	0	0	0
	26 rokov	0527	0	0	0	0	0	0	0	0	0	0	0	0	0	0	0	0	0	0	0	0	0	0	0	0	0	0	0	0	0	0	0	0	0	0	0	0	0	0
	27 rokov a viac	0528	0	0	0	0	0	0	0	0	0	0	0	0	0	0	0	0	0	0	0	0	0	0	0	0	0	0	0	0	0	0	0	0	0	0	0	0	0	0
Spolu (riadky 0501 až 0528)	0529	852	357	24	9	421	190	2	1	2	1	27	5	5	3	108	51	124	39	17	4	107	49	15	5	0	0	0	0	4	1	0	0	0	0	0				

*Sociálne znevýhodneného prostredia - ďalej SZP

Tabuľka 2 Klienti podľa druhu školy

III. Klienti podľa spôsobu výchovy a vzdelávania (podľa druhu školy)	I.r.	Vyšetrení klienti - poskytnutá OS			
		spolu	z toho ženy	v tom zo stĺpca 2	
				jednokrátovo	opakovane
a	1	2	3	4	5
Materské školy	0301	41	14	24	17
Špeciálne materské školy	0302	29	13	2	27
Špeciálna trieda pri materskej škole	0303	0	0	0	0
Základné školy	0304	511	214	383	128
Špeciálne základné školy	0305	160	72	102	58
Špeciálna trieda pri základnej škole	0306	43	20	26	17
Gymnázia, športové školy	0307	3	0	0	3
Stredné OŠ a konzervatóriá	0308	21	5	10	11
Špeciálne stredné školy	0309	0	0	0	0
OU a praktické školy	0310	8	2	8	0
Vysoká škola, univerzita	0311	0	0	0	0
Školsky nezaraďené	0312	36	17	14	22
Spolu (riadky 0301 až 0312)	0313	852	357	569	283
Klienti s odporúčanou starostlivosťou v SR	0314	1	1		

Tabuľka 3 Dôvod príchodu

IV. Dôvody príchodu klienta a iniciátor príchodu	I.r.	Počet klientov spolu	v tom iniciátor príchodu							
			depišťaž	klient sám	rodič, zák. zástup.	škola	zariad. sociál. starostli.	zdravotn. zariad. logopéd	kurátor polícia, súd	špec. výchov. zariad.
a	1	2	3	4	5	6	7	8	9	10
Školská spôsobilosť, povinné	0401	1	0	0	1	0	0	0	0	0
Problémy v učení	0402	6	0	0	1	5	0	0	0	0
Problémy v správaní	0403	0	0	0	0	0	0	0	0	0
Nadanie - talent	0404	0	0	0	0	0	0	0	0	0
Osobnosť a psychické problémy	0405	2	0	0	1	1	0	0	0	0
Kariérové poradenstvo	0406	1	0	0	0	1	0	0	0	0
Sociálno-patologické javy	0407	0	0	0	0	0	0	0	0	0
Poruchy vo vývine reči	0408	1	0	0	1	0	0	0	0	0
Rodinné a iné dôvody	0409	5	0	0	3	0	0	2	0	0
Osobnostný rozvoj	0410	1	0	0	0	0	0	1	0	0
Rizikový vývin	0411	0	0	0	0	0	0	0	0	0
Zdravotné znevýhodnenie	0412	835	0	1	207	618	4	4	0	1
Integrácia cudzincov v SR	0413	0	0	0	0	0	0	0	0	0
Spolu (riadky 0401 až 0413)	0414	852	0	1	214	625	4	7	0	1

Tabuľka 4 Odborná činnosť poskytnutá klientom

II. Odborná činnosť poskytnutá klientom zariadením poradenstva a prevencie		Lr.	Počet odborných aktivít				domáce prostredie	
			spolu (stĺ. 3 až 6)	v tom				
				individuálne		skupinové		
				jedno- rázové	opaku- júce sa	jedno- rázové		opaku- júce sa
a		1	2	3	4	5	6	7
Spolu (0202+0209+0210+0218+0226+0233+0234)		0201	3357	1611	1686	38	22	12
Diagnostika		0202	376	372	0	4	0	8
v tom	psychologická	0203	175	175	0	0	0	3
	špeciálnopedagogická	0204	136	132	0	4	0	4
	sociálnopedagogická	0205	49	49	0	0	0	1
	liečebnopedagogická	0206	0	0	0	0	0	0
	logopedická	0207	0	0	0	0	0	0
	fyzioterapeutická	0208	16	16	0	0	0	0
Rediagnostika		0209	469	423	32	14	0	1
Poradenstvo		0210	112	70	39	3	0	0
v tom	psychologické	0211	54	32	22	0	0	0
	špeciálnopedagogické	0212	26	16	7	3	0	0
	liečebnopedagogické	0213	3	3	0	0	0	0
	sociálnopedagogické	0214	0	0	0	0	0	0
	karierové	0215	9	9	0	0	0	0
	logopedické	0216	0	0	0	0	0	0
	fyzioterapeutické	0217	20	10	10	0	0	0
Terapia		0218	782	13	760	9	0	0
v tom	psychoterapia	0219	223	3	216	4	0	0
	psychologická	0220	62	6	51	5	0	0
	špeciálnopedagogická	0221	10	4	6	0	0	0
	liečebnopedagogická	0222	487	0	487	0	0	0
	socioterapia	0223	0	0	0	0	0	0
	logopedická	0224	0	0	0	0	0	0
	fyzioterapia	0225	0	0	0	0	0	0
Rehabilitácia		0226	850	15	806	7	22	1
v tom	sociálno - psychologický tréning	0227	0	0	0	0	0	0
	reedukácia a psychagogika	0228	224	2	217	5	0	0
	nácvik sociálnej komunikácie	0229	0	0	0	0	0	0
	relaxačné techniky	0230	19	5	12	2	0	0
	fyzioterapia	0231	607	8	577	0	22	1
	výchovná, sociálna, liečebná, ergoterapia	0232	0	0	0	0	0	0
Katamnéza		0233	0	0	0	0	0	0
Anamnéza		0234	768	718	49	1	0	2

Tabuľka 5 Poskytnutá odborná – metodická činnosť

VIII. Odborno-metodická činnosť			I.r.	Počet		
a				1	2	3
				aktivít	stretnutí	účastníkov
Odborná činnosť vo väzbe na klienta	v tom	správy z diagnostického vyšetrenia	0801	813	813	813
		konzultácie s rodičom, zákonným zástupcom, dieťa/žiak	0802	348	383	767
		odborné konzília v rámci pracoviska	0803	1	1	5
Odborná činnosť deťom, rodičom, školám (PZ/OZ)	v tom	konzultácie s rodičom, ZZ, dieťa/žiak bez viazanosti	0804	45	45	143
		konzultácia s OZ/PZ	0805	4	4	10
		pisomné správy, informačná/propagačná činnosť	0806	1331	1331	1627
		prednášky, besedy, kurzy, semináre	0807	11	11	116
		ostatné odborné činnosti realizované individuálnou formou	0808	22	22	0
Špecializovaná odborná činnosť	v tom	odborné konzília v rámci pracoviska bez viazanosti na klient	0809	1	1	4
		tvorba metodických materiálov	0810	222	222	222
		odborné konzultácie pre políciu, súdy, lekárov, iní odbo	0811	7	7	7
		konzultácie multidisciplinárnych tímov	0812	0	0	0
		supervízia a metodické riadenie a usmerňovanie	0813	4	4	3
		prieskumy, projekty, granty	0814	0	0	0
Skupinové odborné činnosti	v tom	screening, depistáž, sociometria, pobytové akcie	0815	8	8	39
		krízová intervencia v triede	0816	0	0	0
Ostatné odborné činnosti	v tom	metodické usmerňovanie a riadenie v organizácii	0817	425	434	0
		účasť na odborných podujatiach, vzdelávanie	0818	1	3	0
Spolu (riadky 0801 až 0818)			0819	3243	3289	3756

Tabuľka 6 Preventívna činnosť

VII. Preventívne činnosti/ aktivity		I.r.	Počet		
			činnosti	stretnutí	účastníkov
a		1	2	3	4
Opakované činnosti (0702+0703+0704)		0701	0	0	0
v tom	výcviková skupina	0702	0	0	0
	preventívne programy	0703	0	0	0
	pobytové a zážitkové aktivity	0704	0	0	0
Služby pedagógom (0706 + 0707)		0705	1	33	1
v tom	metodické materiály, konzultácie	0706	0	0	0
	pisomné správy, propagačná, informačná, čin.	0707	1	33	1
Odborné konzultácie pre iné subjekty		0708	0	0	0
Odborné preventívne činnosti-aktivity (0710 až 0713)		0709	4	4	4
v tom	prednášky, besedy, kurzy, semináre	0710	0	0	0
	odborné konzília	0711	0	0	0
	konzultácie pre rodičov, žiakov, študentov	0712	4	4	4
	ostatné skupinové preventívne aktivity	0713	0	0	0
Spolu (riadky 0701 + 0705 + 0708 + 0709)		0714	5	37	5

Tabuľka 7 Realizovaná diagnostika

VI. Diagnostika		I.r.	Počet
a		1	2
Diagnostikovaní klienti (0602+0603+0604)		0601	166
v tom	bez zdravotného znevýhodnenia	0602	0
	so zdravotným znevýhodnením	0603	166
	do 7 rokov veku (raný vek) bez rozdielu zdravotného znevýhodnenia**	0604	0

Počet zamestnancov

Všetci odborní zamestnanci spĺňali k 31.8.2025 kvalifikačné predpoklady v zmysle Vyhlášky Ministerstva školstva Slovenskej republiky č. 173/2023 Z. z., ktorou sa stanovujú kvalifikačné predpoklady pre jednotlivé kategórie odborných zamestnancov.

Tabuľka 8 Zamestnanci k 31.08.2025

I. Údaje o zamestnancoch k 31. 08. 2025 (fyzické osoby)	Lr.	Počet zamestnancov											Prepoč. stav na plnú zamest- nanosť			
		spolu	z toho ženy	v tom zo stl. 2 so vzdelaním										stredné s matu- ritou	stredné bez ma- turity	iné nižšie (ZŠ)
				vysokoškolským						logop.	učiteľ vychov.	iní				
				psychol.	špeciál. pedag.	liečeb. pedag.	sociál. pedag.									
a	1	2	3	4	5	6	7	8	9	10	11	12	13	14		
Riaditeľ	0101	1	0	0	0	1	0	0	0	0	0	0	0	0	1,00	
Psychológovia	0102	2	2	2	0	0	0	0	0	0	0	0	0	0	2,00	
Špeciálni pedagógovia	0103	2	2	0	2	0	0	0	0	0	0	0	0	0	2,00	
Liečební pedagógovia	0104	1	1	0	0	1	0	0	0	0	0	0	0	0	0,30	
Sociálni pedagógovia	0105	1	1	0	0	0	1	0	0	0	0	0	0	0	1,00	
Logopédi	0106	0	0	0	0	0	0	0	0	0	0	0	0	0	0,00	
Kariéroví poradcovia	0107	0	0	0	0	0	0	0	0	0	0	0	0	0	0,00	
Sociálni zamestnanci	0108	0	0	0	0	0	0	0	0	0	0	0	0	0	0,00	
Zdravotníckí zamestnanci (rehabilitácia)	0109	0	0	0	0	0	0	0	0	0	0	0	0	0	0,00	
Ostatní zamestnanci	0110	5	4	0	0	0	0	0	0	2	2	1	0	2,20		
Spolu zamestnanci zariadenia (0101 až 0110)	0111	12	10	2	3	1	1	0	0	2	2	1	0	8,50		

Tabuľka 9: **Zaradenie odborných zamestnancov do kariérových stupňov k 31.8.2025**

Kategória OZ	Celkový počet	Počet odborných zamestnancov podľa kariérového stupňa			
		Začínajúci	Samostatný	1. atestácia	2. atestácia
Psychológ	2			2	
Špeciálny pedagóg	3		1	1	1
Liečebný pedagóg	1		1		
Sociálny pedagóg	1				1

Ostatní zamestnanci :

- Vedúca ekonomického úseku: 1 - úväzok 0,6
- Účtovníčka 1 – úväzok 0,2
- Fyzioterapeut: 1 - úväzok 0,3
- Upratovačka: 1 – úväzok 0,5
- Údržbár 1 – úväzok 0,6

Ďalšie odborné a iné vzdelávanie:

- 20.09.2024 Plán profesijného rozvoja (webinár)
- 09.10.2024 Podporné opatrenia v školstve (webinár)
- 23.01.2025 Kríza a krízová intervencia v školskom zariadení (webinár)
- 08.01.2025 GPDR

Spolupráca s právnickými osobami (neziskovými organizáciami, občianskymi združeniami, nadáciami)

Názov organizácie	Oblasť spolupráce	Časové obdobie spolupráce
Pedagogická fakulta UK	pedagogická prax študentov	zimný a letný semester
Pedagogická fakulta Prešov	pedagogická prax študentov	zimný a letný semester
Stredná OŠ pedagogická Lučenec	pedagogická prax študentov	školský rok 2024/2025
Všeobecná nemocnica s poliklinikou v Lučenci	deti so zdravotným postihnutím	školský rok 2024/2025
CENTRUM pre deti a rodinu n.o.	diagnostika, intervencie	školský rok 2024/2025
KIDO	deti so zdravotným postihnutím	školský rok 2024/2025

V budúcnosti stojí pred nami celý rad úloh vyplývajúcich z Koncepcie rozvoja školského zariadenia, ktorá si bude vyžadovať ďalšie úsilie a obetivosť nielen od vedenia školského zariadenia a jej zamestnancov, ale aj od ústretovosti nadriadených orgánov a prístupu verejnosti k celej školskej problematike.

V Lučenci, 30.09.2025

PaedDr. Ján Bodoky
riaditeľ ŠCPaP v Lučenci

Správa o čerpaní rozpočtu za rok 2024

Rozpočet ŠCPaP v Lučenci	
na rok 2024 navýšený o mimorozpočtové zdroje:	274 874,00 €
z toho:	
610 Mzdy, platy, služobné príjmy a ost.osobné vyrovnania	182 549,00 €
620 Poistné a príspevky do poisťovní:	65 438,00 €
630 Tovary a služby	26 887,00 €
640 Bežné transfery	- €
Mimorozpočtové zdroje- poplatky za ŠKD; Dary a granty	- €

Nenormatívne finančné prostriedky:

Úhrada cestovného pre žiakov:	- €
Odchodné	- €
Príspevok na výchovu a vzdelávanie pre MŠ	- €
Finančné prostriedky- špecifiká - príspevok na žiakov z UA	
610 Mzdy, platy, služ.....	- €
620 Poistné a príspevky do poisť.	- €
630 Tovary a služby	- €
Finančné prostriedky - špecifiká spolu	- €
Havárie:	- €
FP z POO	- €

Čerpanie rozpočtu:	274 874,00 €
z toho:	
610 Mzdy, platy, služobné príjmy a ost.osobné vyrovnania	182 549,00 €
620 Poistné a príspevky do poisťovní:	65 438,00 €
630 Tovary a služby	26 887,00 €
640 Bežné transfery	- €
Mimorozpočtové zdroje- poplatky za ŠKD; Dary a granty	- €

Nevyčerpané fin. prostr. vrátené do ŠR vo výške	0,60 €
--	---------------

Príjmy:	- €
z toho: poplatky od rodičov	- €
dary a granty	- €
z dobropisov	- €

Od Úradu práce, sociálnych vecí a rodiny v Lučenci nám bola poskytnutá dotácia stravu a učebné pomôcky na rok 2024	- €
--	-----



Špecializované centrum poradenstva a
prevencie
Štvrť M. R. Štefánika 12
984 01 Lučenec

Váš list číslo/zo dňa

Naše číslo
RÚŠSBB-OM-
2025/0891/48-L.ŠEB

Vybavuje/linka
Mgr. Šebeňová/314

Banská Bystrica
21.11.2025

Vec:

Schválenie správy o výchovno-vzdelávacej činnosti, jej výsledkoch a podmienkach školského zariadenia

Regionálny úrad školskej správy v Banskej Bystrici, zriaďovateľ Špecializovaného centra poradenstva a prevencie pre deti a žiakov s viacnásobným postihnutím, Štvrť M. R. Štefánika 12, Lučenec v súlade s ustanovením § 5 ods. 7 písm. f) zákona č. 596/2003 Z. z. o štátnej správe v školstve a školskej samospráve a o zmene a doplnení niektorých zákonov v znení neskorších predpisov

schvaľuje

Vami predloženú Správu o výchovno-vzdelávacej činnosti, jej výsledkoch a podmienkach školského zariadenia za školský rok 2024/2025.

S pozdravom

Regionálny úrad školskej
správy v Banskej Bystrici
Nám. L. Štúra 5943/1
974 05 Banská Bystrica

-3-

PaedDr. Juraj Družbacký
riaditeľ úradu