

**Špecializované centrum poradenstva a prevencie pre deti  
a žiakov s viacnásobným postihnutím  
Štvrť M. R. Štefánika 12 Lučenec**

**Správa o výchovno-vzdelávacej činnosti, jej  
výsledkoch a podmienkach za školský rok  
2023 / 2024**

## Východiská a podklady:

Správa je vypracovaná v zmysle:

1. Vyhláška Ministerstva školstva, vedy, výskumu a športu Slovenskej republiky číslo 435 z 18. decembra 2020 o štruktúre a obsahu správ o výchovno-vzdelávacej činnosti, jej výsledkoch a podmienkach škôl a školských zariadení
2. Správy o hospodárení

## ZÁKLADNÉ INFORMÁCIE

### Identifikačné údaje:

Názov školského zariadenia	<b>Špecializované centrum poradenstva a prevencie pre deti a žiakov s viacnásobným postihnutím</b>
Adresa	Štvrť M. R. Štefánika 12 Lučenec 984 01
Telefónne číslo	047 41 111 45      0904 903 774
E-mailová adresa	<a href="mailto:centrum@scentrumlc.sk">centrum@scentrumlc.sk</a>
www. adresa	<a href="http://www.scentrumlc.sk">www.scentrumlc.sk</a>
Zriaďovateľ:	Regionálny úrad školskej správy , Námestie E. Štúra 1, 974 05 Banská Bystrica

### Vedúci zamestnanci :

Meno a priezvisko	Funkcie
PaedDr. Ján Bodoky	riaditeľ

### Iné poradné orgány

Gremiálna porada

Pracovná porada

Organizačná schéma Špecializované centrum poradenstva a prevencie pre deti a žiakov s viacnásobným postihnutím  
v Lučenci platná od 01.01.2023

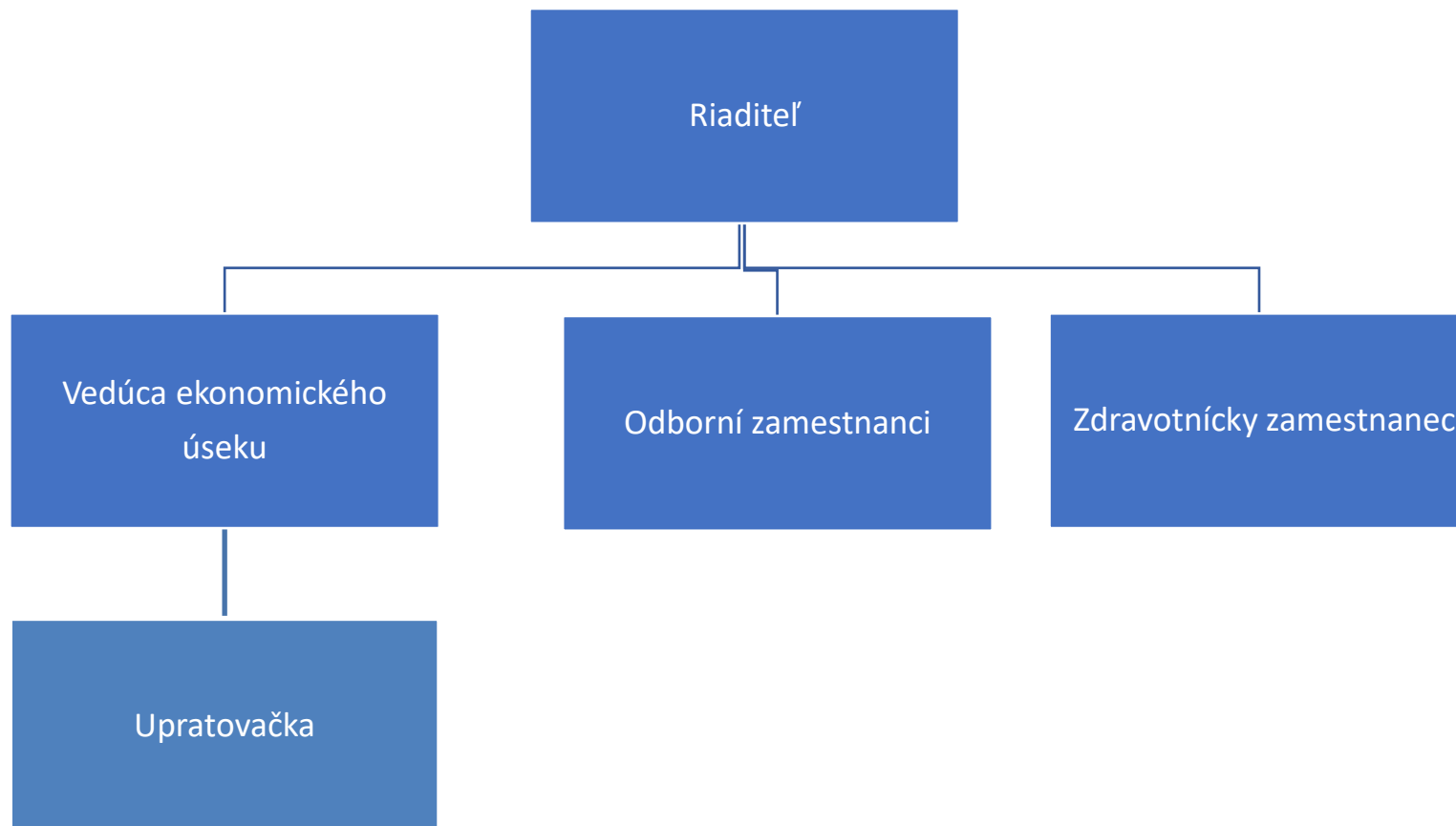

### **Činnosť gremiálnej porady**

Okrem klasických poradných orgánov v našom zariadení pracuje užší poradný orgán riaditeľa školského zariadenia - Gremiálna porada. Členov tvoria predseda ZOOZ a ekonómka školského zariadenia. Gremiálna porada sa vyjadrovala k operatívnym rozhodnutiam a k organizačným opatreniam vedenia. Podieľala sa na stanovení hlavných úloh školského zariadenia na ďalšie obdobie, ale i prenesenie úloh na jednotlivých členov odborného a nepedagogického úseku.

### **Činnosť pracovnej porady**

Pracovná porada je interné fórum na diskusiu o všetkých závažných otázkach týkajúcich sa organizácie, kontroly a riadenia školského zariadenia. Služi na oboznamovanie sa s návrhmi vedenia školského zariadenia, získavanie námetov, podávanie návrhov, oboznamovanie sa s platnou legislatívou, vyhodnocovanie plnenia úloh. Členmi sú všetci zamestnanci. V školskom roku 2023/2024 zasadala 4-krát.

Špecializované centrum poradenstva a prevencie pre deti a žiakov s viacnásobným postihnutím (ďalej len ŠCPaP) poskytuje piatu úroveň podpory v systéme poradenstva a prevencie a svoje služby poskytuje predovšetkým **deťom a žiakom s viacnásobným postihnutím** (ale aj ostatným deťom aj žiakom so zdravotným postihnutím), **ich zákonným zástupcom, pedagogickým/odborným zamestnancom, ktorí sa podieľajú na ich vzdelávaní, školskému podpornému tímu v škole, kde sa deti a žiaci vzdelávajú.**

## **Cieľ a rozsah činnosti ŠCPaP pre deti a žiakov s viacnásobným postihnutím**

- 1) **Cieľom ŠCPaP v Lučenci**, je vykonávanie špecializovaných odborných činností, poradenstva, prevencie, komplexnej diagnostiky a vysokošpecializovanej diferenciálnej diagnostiky, terapie, rehabilitácie, ďalej zabezpečovanie kompenzačných, reedukačných a špeciálnych edukačných pomôcok, metodickéj činnosti pre školské podporné tímy, pedagogických a odborných zamestnancov, zákonných zástupcov a zástupcov zariadení v zmysle § 132 ods. 2 zákona č. 245/2008 Z. z. o výchove a vzdelávaní (školský zákon) a o zmene a doplnení niektorých zákonov.
- 2) ŠCPaP spolupracuje so zákonnými zástupcami detí podľa odseku 1 a ďalšími fyzickými osobami a právnickými osobami, ktoré sa na ich výchove a vzdelávaní podieľajú.
- 3) ŠCPaP vyhľadáva a vedie evidenciu detí so zdravotným postihnutím.
- 4) ŠCPaP sa podieľa na zabezpečovaní kompenzačných, reedukačných a špeciálnych učebných pomôcok deťom a žiakom so zdravotným postihnutím a ich individuálnych potrieb, učí ich tieto pomôcky využívať a prehodnocuje ich účinnosť využívania u užívateľa.
- 5) ŠCPaP poskytuje svoje služby ambulantnou alebo terénnou formou, jednorazovo alebo opakovane (v MŠ/ZŠ/SŠ kde je dieťa/žiak vzdelávané, v domove sociálnych služieb (ďalej DSS), v centre pre deti a rodinu (ďalej CDR), v rodine u dieťaťa).

- 6) ŠCPaP metodicky usmerňuje odborné intervencie dieťaťa/žiaka na 1., 2., 3. a 4. stupni podporných úrovní, pričom kompetencie usmerňovania má každý odborný zamestnanec ŠCPaP v rámci kategórie odborného zamestnanca. Usmerňovanie sa poskytuje aj pedagogickým zamestnancom v MŠ, ZŠ, SŠ a pre školské podporné tímy.

## **Komplexná starostlivosť Špecializovaného centra poradenstva a prevencie pre deti a žiakov s viacnásobným postihnutím v Lučenci**

Cieľom komplexnej a diferencálnej diagnostiky, ako aj špecializovaných odborných činností je v maximálnej miere znížiť dopad zdravotného postihnutia na osobný vývin dieťaťa/žiaka, na jeho vzdelávanie a podieľať sa na zlepšení jeho kvality života. Súčasťou vysoko špecializovanej intervencie je tréning práce s kompenzačnými pomôckami a poradenstvo pri ich zabezpečovaní (prípadne ich zapožičiavanie). Vysokošpecializovaná odborná činnosť je realizovaná multidisciplinárnym prístupom.

Na účel výberu vhodného vzdelávania dieťaťa/žiaka so zdravotným postihnutím realizuje ŠCPaP diagnostiku s cieľom posúdenia jeho špeciálnych výchovno-vzdelávacích potrieb, efektívne nastavuje podporu pre vzdelávací proces, vydáva odporúčania škole o úprave metód a foriem vzdelávania. Úzko spolupracuje so školou, kde je dieťa/žiak so zdravotným postihnutím vzdelávané, s pedagogickým/odborným zamestnancom a/alebo školským podporným tímom.

Realizuje metodické usmerňovanie formou kurzov, workshopov, seminárov, prednášok, praktických nácvikov zručností pre deti a žiakov so zdravotným postihnutím.

## **Údaje o priestorových a materiálnych podmienkach školského zariadenia**

O priestorových a materiálno-technických podmienkach školského zariadenia, môžeme konštatovať, že sú vyhovujúce. ŠCPaP na svoju činnosť využíva priestory Špeciálnej materskej školy v Lučenci na základe Zmluvy o výpožičke č. 002/2023 zo dňa 22.02.2023 v celkovej výmere 153,13 m<sup>2</sup>. Vnútorne priestory tvoria tieto miestnosti:

1. kancelária	32,5 m <sup>2</sup>
2. vyšetrovňa	12,5 m <sup>2</sup>
3. vyšetrovňa	10,68 m <sup>2</sup>
4. vyšetrovňa	12,5 m <sup>2</sup>
5. snozelen	5,4 m <sup>2</sup>

spoločné priestory:

archív	12,5 m <sup>2</sup>	započítané 1/2
vstupná chodba	6,2 + 28 m <sup>2</sup>	započítané 1/2
rehabilitačný úsek	41,2 m <sup>2</sup>	započítané 1/2
vodoliečba	53,2 m <sup>2</sup>	započítané 1/2
toalety	8 + 10 m <sup>2</sup>	započítané 1/2

Materiálne vybavenie zariadenia je na dobrej úrovni. Každý odborný zamestnanec je vybavený IKT technikou. ŠCPaP disponuje dostatočným množstvom potrebných testových batérií. Máme k dispozícii rôzne pomôcky, knižné tituly, rehabilitačné náčinie a náradie. Perličkovú a hydromasážnu vaňu.

## **Údaje o finančnom a hmotnom zabezpečení odbornej činnosti školského zariadenia**

Finančné prostriedky pridelené nášmu zariadeniu z Regionálneho úradu školskej správy v Banskej Bystrici na rok 2023, normatívne aj nenormatívne, boli celkovo v sume 257 819,00 eur. Vyčerpané boli v plnom rozsahu a v súlade s rozpočtovými pravidlami. Finančné prostriedky určené na mzdy vo výške 165 999,00 eur a k tomu prislúchajúce odvody v sume 57 815,00 eur boli použité na tento účel. Zdroje určené na prevádzku, v sume 34 005,00 eur, boli použité na zabezpečenie bežného chodu zariadenia - energie, materiál, stravné poukážky a ďalšie nevyhnutné výdavky potrebné na chod zariadenia.

# Štatistické údaje z školského roka 2023/2024 podľa programu EvuPP.

Tabuľka 1 Reálna klientela podľa veku

V. Počet klientov v zariadení poradenstva a prevencie podľa veku	I.r.	Klienti so zdravotným znevýhodn.		v tom zdravotné znevýhodnenie(ZZ) - postihnutie (zo stĺpca 2)																				Intelektovo nadaní so ZZ (zo stĺpca 2)		Intelektovo nadaní bez ZZ (zo stĺpca 32)		Klienti zo SZP* zo všetkých klientov		Klienti bez zdravotného znevýhodn.								
				poruchy autistického spektra		mentálne		sluchové		zrakové		narušená komunik. schopnosť		telesné		chori a zdravotne oslabení		viacnásobné		vývinové poruchy		poruchy správania		ZZ		ZZ		klientov		zdravotného znevýhodn.								
				spolu	dievč.	spolu	dievč.	spolu	dievč.	spolu	dievč.	spolu	dievč.	spolu	dievč.	spolu	dievč.	spolu	dievč.	spolu	dievč.	spolu	dievč.	spolu	dievč.	spolu	dievč.	spolu	dievč.	spolu	dievč.	spolu	dievč.					
a	1	2	3	4	5	6	7	8	9	10	11	12	13	14	15	16	17	18	19	20	21	22	23	24	25	26	27	28	29	30	31	32	33					
menej ako 1 rok	0501	2	2	0	0	0	0	0	0	0	0	0	0	0	0	2	2	0	0	0	0	0	0	0	0	0	0	0	0	0	0	0	0					
1 rok	0502	11	4	0	0	0	0	0	0	0	0	0	0	0	0	10	4	1	0	0	0	0	0	0	0	0	0	0	0	0	0	0	0					
2 roky	0503	14	6	0	0	0	0	0	0	0	0	0	0	0	0	14	6	0	0	0	0	0	0	0	0	0	0	0	0	0	0	0	0	0				
3 roky	0504	11	5	0	0	0	0	0	0	0	0	0	0	0	0	8	4	3	1	0	0	0	0	0	0	0	0	0	0	0	0	0	0	0				
4 roky	0505	18	7	1	1	0	0	0	0	0	0	5	2	2	0	4	2	3	2	2	0	0	0	0	1	0	0	0	0	0	0	0	0	0				
5 rokov	0506	20	7	2	1	0	0	0	0	0	0	4	1	0	0	8	2	5	3	0	0	0	0	0	1	0	0	0	0	0	0	0	0	0	0			
6 rokov	0507	36	16	5	2	1	1	0	0	0	0	6	2	2	15	7	3	1	1	0	0	0	0	3	1	0	0	0	0	0	0	0	0	0	0			
7 rokov	0508	54	19	1	1	8	3	0	0	0	0	8	2	2	1	20	9	12	3	2	0	0	0	1	0	0	0	0	0	0	0	0	0	0	0			
8 rokov	0509	81	32	3	0	32	16	1	0	0	0	5	0	1	0	23	12	12	3	0	0	4	1	0	0	0	0	0	0	0	1	0	0	0	0			
9 rokov	0510	91	35	4	0	50	17	0	0	0	0	3	1	0	0	11	7	9	4	3	1	11	5	0	0	0	0	0	0	0	1	1	0	0	0			
10 rokov	0511	85	41	1	1	42	20	0	0	1	1	1	0	0	0	8	3	13	4	2	0	16	12	1	0	0	0	0	0	0	0	0	0	0	0	0		
11 rokov	0512	68	30	1	0	47	21	0	0	1	0	0	0	0	0	2	1	4	1	2	1	10	6	1	0	0	0	0	0	0	0	0	0	0	0	0		
12 rokov	0513	86	38	1	0	54	25	0	0	0	0	2	0	2	0	4	2	13	6	2	2	6	1	2	2	0	0	0	0	0	0	0	0	0	0	0		
13 rokov	0514	84	35	1	0	60	28	0	0	0	0	0	0	0	0	3	1	7	1	1	0	11	5	1	0	0	0	0	0	0	1	0	0	0	0	0		
14 rokov	0515	66	24	2	1	43	15	0	0	0	0	0	0	0	0	5	3	7	2	1	0	7	3	1	0	0	0	0	0	0	0	0	0	0	0	0		
15 rokov	0516	63	26	0	0	36	17	1	0	0	0	1	0	0	0	8	2	2	0	0	0	13	6	2	1	0	0	0	0	0	0	0	0	0	0	0	0	
16 rokov	0517	58	23	0	0	41	18	0	0	0	0	0	0	0	0	2	1	3	0	0	0	12	4	0	0	0	0	0	0	0	0	0	0	0	0	0	0	
17 rokov	0518	25	13	1	0	18	10	0	0	0	0	0	0	0	0	4	3	1	0	0	0	1	0	0	0	0	0	0	0	0	0	0	0	0	0	0	0	
18 rokov	0519	19	7	0	0	5	3	0	0	0	0	0	0	0	0	0	0	3	1	0	0	11	3	0	0	0	0	0	0	0	0	0	0	0	0	0	0	
19 rokov	0520	10	5	1	0	2	1	0	0	0	0	0	0	0	0	0	0	1	1	0	0	6	3	0	0	0	0	0	0	0	0	0	0	0	0	0	0	
20 rokov	0521	1	0	0	0	0	0	0	0	0	0	0	0	0	0	0	0	1	0	0	0	0	0	0	0	0	0	0	0	0	0	0	0	0	0	0	0	
21 rokov	0522	1	1	0	0	0	0	0	0	0	0	0	0	0	0	0	0	1	1	0	0	0	0	0	0	0	0	0	0	0	0	0	0	0	0	0	0	
22 rokov	0523	0	0	0	0	0	0	0	0	0	0	0	0	0	0	0	0	0	0	0	0	0	0	0	0	0	0	0	0	0	0	0	0	0	0	0	0	0
23 rokov	0524	0	0	0	0	0	0	0	0	0	0	0	0	0	0	0	0	0	0	0	0	0	0	0	0	0	0	0	0	0	0	0	0	0	0	0	0	0
24 rokov	0525	0	0	0	0	0	0	0	0	0	0	0	0	0	0	0	0	0	0	0	0	0	0	0	0	0	0	0	0	0	0	0	0	0	0	0	0	0
25 rokov	0526	0	0	0	0	0	0	0	0	0	0	0	0	0	0	0	0	0	0	0	0	0	0	0	0	0	0	0	0	0	0	0	0	0	0	0	0	0
26 rokov	0527	0	0	0	0	0	0	0	0	0	0	0	0	0	0	0	0	0	0	0	0	0	0	0	0	0	0	0	0	0	0	0	0	0	0	0	0	0
27 rokov a viac	0528	0	0	0	0	0	0	0	0	0	0	0	0	0	0	0	0	0	0	0	0	0	0	0	0	0	0	0	0	0	0	0	0	0	0	0	0	0
<b>Spolu (riadky 0501 až 0528)</b>	<b>0529</b>	<b>904</b>	<b>376</b>	<b>24</b>	<b>7</b>	<b>439</b>	<b>195</b>	<b>2</b>	<b>0</b>	<b>2</b>	<b>1</b>	<b>35</b>	<b>8</b>	<b>9</b>	<b>3</b>	<b>151</b>	<b>71</b>	<b>104</b>	<b>34</b>	<b>16</b>	<b>4</b>	<b>108</b>	<b>49</b>	<b>14</b>	<b>4</b>	<b>0</b>	<b>0</b>	<b>0</b>	<b>0</b>	<b>0</b>	<b>3</b>	<b>1</b>	<b>0</b>	<b>0</b>	<b>0</b>			

\*Sociálne znevýhodneného prostredia - ďalej SZP

Tabuľka 2 Klienti podľa druhu školy

III. Klienti podľa spôsobu výchovy a vzdelávania (podľa druhu školy)	I.r.	Vyšetrení klienti - poskytnutá OS			
		spolu	z toho ženy	v tom zo stĺpca 2	
				jednорázovo	opakovane
a	1	2	3	4	5
Materské školy	0301	58	20	34	24
Špeciálne materské školy	0302	26	12	5	21
Špeciálna trieda pri materskej škole	0303	0	0	0	0
Základné školy	0304	506	217	388	118
Špeciálne základné školy	0305	172	75	122	50
Špeciálna trieda pri základnej škole	0306	47	16	37	10
Gymnázia, športové školy	0307	3	1	2	1
Stredné OŠ a konzervatóriá	0308	26	6	14	12
Špeciálne stredné školy	0309	1	1	1	0
OU a praktické školy	0310	12	6	8	4
Ostatné zariadenia	0311	1	1	1	0
Školsky nezaradené	0312	52	21	31	21
Spolu (riadky 0301 až 0312)	0313	904	376	643	261
Klienti s odporúčanou starostlivosťou v SR	0314	1	1		

Tabuľka 3 Dôvod príchodu

IV. Dôvody príchodu klienta a iniciátor príchodu	I.r.	Počet klientov spolu	v tom iniciátor príchodu							
			depistáž	klient sám	rodič, zákon. zástup.	škola	zariad. sociál. starostli.	zdravotn. zariad.	kurátor policia, súd	špec. výchov. zariad.
a	1	2	3	4	5	6	7	8	9	10
Školská spôsobilosť, povinné	0401	4	1	0	3	0	0	0	0	0
Problémy v učení	0402	5	0	0	0	5	0	0	0	0
Problémy v správaní	0403	1	0	0	0	0	1	0	0	0
Nadanie - talent	0404	0	0	0	0	0	0	0	0	0
Osobnosť a psychické problémy	0405	3	0	0	3	0	0	0	0	0
Kariérové poradenstvo	0406	2	0	0	0	2	0	0	0	0
Sociálno-patologické javy	0407	0	0	0	0	0	0	0	0	0
Poruchy vo vývine reči	0408	1	0	0	1	0	0	0	0	0
Rodinné a iné dôvody	0409	3	0	0	3	0	0	0	0	0
Osobnostný rozvoj	0410	0	0	0	0	0	0	0	0	0
Rizikový vývin	0411	0	0	0	0	0	0	0	0	0
Zdravotné znevýhodnenie	0412	885	0	0	226	648	5	6	0	0
Integrácia cudzincov v SR	0413	0	0	0	0	0	0	0	0	0
Spolu (riadky 0401 až 0413)	0414	904	1	0	236	655	6	6	0	0

Tabuľka 4 Odborná činnosť poskytnutá klientom

II. Odborná činnosť poskytnutá klientom zariadením poradenstva a prevencie		Lr.	Počet odborných aktivít				domáce prostredie	
			spolu (stĺ. 3 až 6)	v tom		skupinové		
				individuálne	opaku- júce sa			jedno- rázové
a		1	2	3	4	5	6	7
Spolu (0202+0209+0210+0218+0226+0233+0234)		0201	3457	1677	1482	187	111	1
Diagnostika		0202	582	538	0	44	0	0
v tom	psychologická	0203	233	233	0	0	0	0
	špeciálnopedagogická	0204	161	117	0	44	0	0
	sociálnopedagogická	0205	175	175	0	0	0	0
	liečebnopedagogická	0206	0	0	0	0	0	0
	logopedická	0207	0	0	0	0	0	0
	fyzioterapeutická	0208	13	13	0	0	0	0
Rediagnostika		0209	538	411	53	68	6	0
Poradenstvo		0210	375	305	35	31	4	0
v tom	psychologické	0211	174	150	14	10	0	0
	špeciálnopedagogické	0212	57	30	2	21	4	0
	liečebnopedagogické	0213	18	7	11	0	0	0
	sociálnopedagogické	0214	66	66	0	0	0	0
	karierové	0215	32	32	0	0	0	0
	logopedické	0216	0	0	0	0	0	0
fyzioterapeutické	0217	28	20	8	0	0	0	
Terapia		0218	649	19	625	5	0	1
v tom	psychoterapia	0219	213	5	203	5	0	0
	psychologická	0220	12	12	0	0	0	0
	špeciálnopedagogická	0221	0	0	0	0	0	0
	liečebnopedagogická	0222	423	1	422	0	0	1
	socioterapia	0223	0	0	0	0	0	0
	logopedická	0224	0	0	0	0	0	0
fyzioterapia	0225	1	1	0	0	0	0	
Rehabilitácia		0226	870	9	757	3	101	0
v tom	sociálno - psychologický tréning	0227	0	0	0	0	0	0
	reedukácia a psychagogika	0228	183	4	91	3	85	0
	nácvik sociálnej komunikácie	0229	0	0	0	0	0	0
	relaxačné techniky	0230	0	0	0	0	0	0
	fyzioterapia	0231	687	5	666	0	16	0
	výchovná, sociálna, liečebná, ergoterapia	0232	0	0	0	0	0	0
Katamnéza		0233	2	2	0	0	0	0
Anamnéza		0234	441	393	12	36	0	0

Tabuľka 5 Poskytnutá odborná – metodická činnosť

VIII. Odborno-metodická činnosť			I.r.	Počet		
a				1	2	3
				aktivít	stretnutí	účastníkov
Odborná činnosť vo väzbe na klienta	v tom	správy z diagnostického vyšetrenia	0801	671	671	671
		konzultácie s rodičom, zákonným zástupcom, dieťa/žiak	0802	357	423	744
		odborné konzília v rámci pracoviska	0803	0	0	0
Odborná činnosť deťom, rodičom, školám (PZ/OZ)	v tom	konzultácie s rodičom, ZZ, dieťa/žiak bez viazanosti	0804	114	114	429
		konzultácia s OZ/PZ	0805	14	14	55
		pisomné správy, informačná/propagačná činnosť	0806	1291	1291	1695
		prednášky, besedy, kurzy, semináre	0807	31	31	670
		ostatné odborné činnosti realizované individuálnou formou	0808	101	101	75
Špecializovaná odborná činnosť	v tom	odborné konzília v rámci pracoviska bez viazanosti na klient	0809	1	1	4
		tvorba metodických materiálov	0810	154	154	160
		odborné konzultácie pre políciu, súdy, lekárov, iní odbo	0811	20	20	26
		konzultácie multidisciplinárnych tímov	0812	0	0	0
		supervízia a metodické riadenie a usmerňovanie	0813	1	1	0
		prieskumy, projekty, granty	0814	0	0	0
Skupinové odborné činnosti	v tom	screening, depistáž, sociometria, pobytové akcie	0815	6	6	66
		krízová intervencia v triede	0816	172	172	487
Ostatné odborné činnosti	v tom	metodické usmerňovanie a riadenie v organizácii	0817	462	462	0
		účasť na odborných podujatiach, vzdelávanie	0818	14	29	0
Spolu (riadky 0801 až 0818)			0819	3409	3490	5082

Tabuľka 6 Preventívna činnosť

VII. Preventívne činnosti/ aktivity		I.r.	Počet		
			činností	stretnutí	účastníkov
a		1	2	3	4
Opakované činnosti (0702+0703+0704)		0701	6	6	12
v tom	výcviková skupina	0702	0	0	0
	preventívne programy	0703	0	0	0
	pobytové a zážitkové aktivity	0704	6	6	12
Služby pedagógom (0706 + 0707)		0705	1	66	1
v tom	metodické materiály, konzultácie	0706	0	0	0
	pisomné správy, propagačná, informačná, čin.	0707	1	66	1
Odborné konzultácie pre iné subjekty		0708	0	0	0
Odborné preventívne činnosti-aktivity (0710 až 0713)		0709	21	21	48
v tom	prednášky, besedy, kurzy, semináre	0710	0	0	0
	odborné konzília	0711	0	0	0
	konzultácie pre rodičov, žiakov, študentov	0712	14	14	27
	ostatné skupinové preventívne aktivity	0713	7	7	21
Spolu (riadky 0701 + 0705 + 0708 + 0709)		0714	28	93	61

Tabuľka 7 Realizovaná diagnostika

VI. Diagnostika		I.r.	Počet
a		1	2
Diagnostikovaní klienti (0602+0603+0604)		0601	582
v tom	bez zdravotného znevýhodnenia	0602	0
	so zdravotným znevýhodnením	0603	582
	do 7 rokov veku (raný vek) bez rozdielu zdravotného znevýhodnenia**	0604	0

## Počet zamestnancov

Všetci odborní zamestnanci spĺňali k 31.8.2024 kvalifikačné predpoklady v zmysle Vyhlášky Ministerstva školstva Slovenskej republiky č. 173/2023 Z. z., ktorou sa stanovujú kvalifikačné predpoklady pre jednotlivé kategórie odborných zamestnancov.

Tabuľka 8 Zamestnanci k 31.08.2024

I. Údaje o zamestnancoch k 31. 08. 2024 (fyzické osoby)	Lr.	Počet zamestnancov											Prepoč. stav na plnú zamest- nanosť			
		spolu	z toho ženy	v tom zo stĺ. 2 so vzdelaním										stredné s matu- ritou	stredné bez ma- turity	iné nižšie (ZŠ)
				vysokoškolským						učiteľ vychov.	iní					
				psychol.	špeciál. pedag.	liečeb. pedag.	sociál. pedag.	logop.								
a	1	2	3	4	5	6	7	8	9	10	11	12	13	14		
Riaditeľ	0101	1	0	0	0	1	0	0	0	0	0	0	0	0	0	1,00
Psychológovia	0102	2	2	2	0	0	0	0	0	0	0	0	0	0	0	2,00
Špeciálni pedagógovia	0103	2	2	0	2	0	0	0	0	0	0	0	0	0	0	2,00
Liečební pedagógovia	0104	1	1	0	0	1	0	0	0	0	0	0	0	0	0	0,30
Sociálni pedagógovia	0105	1	1	0	0	0	1	0	0	0	0	0	0	0	0	1,00
Logopédi	0106	0	0	0	0	0	0	0	0	0	0	0	0	0	0	0,00
Kariéroví poradcovia	0107	0	0	0	0	0	0	0	0	0	0	0	0	0	0	0,00
Sociálni zamestnanci	0108	0	0	0	0	0	0	0	0	0	0	0	0	0	0	0,00
Zdravotnícki zamestnanci (rehabilitácia)	0109	0	0	0	0	0	0	0	0	0	0	0	0	0	0	0,00
Ostatní zamestnanci	0110	1	1	0	0	0	0	0	0	1	0	0	0	0	0	0,30
Spolu zamestnanci zariadenia (0101 až 0110)	0111	8	7	2	3	1	1	0	0	1	0	0	0	0	0	6,60
Okrem toho pedagogickí asistenti	0112	0	0	0	0	0	0	0	0	0	0	0	0	0	0	0,00

Tabuľka 9: **Zaradenie odborných zamestnancov do kariérových stupňov k 31.8.2024**

Kategória OZ	Celkový počet	Počet odborných zamestnancov podľa kariérového stupňa			
		Začínajúci	Samostatný	1. atestácia	2. atestácia
Psychológ	2			2	
Špeciálny pedagóg	3		1	1	1
Liečebný pedagóg	1		1		
Sociálny pedagóg	1				1

**Ostatní zamestnanci :**

- Vedúca ekonomického úseku: 1 - úväzok 0,6
- Účtovníčka 1 – úväzok 0,2
- Fyzioterapeut: 1 - úväzok 0,3
- Upratovačka: 1 – úväzok 0,5

**Profesijný rozvoj odborných zamestnancov:**

Inovačné vzdelávanie: **Poskytovanie podporných opatrení deťom v predškolskom veku**

Organizátor: Národný inštitút vzdelávania a mládeže, KP Banská Bystrica

Počet zúčastnených odborných zamestnancov: 6

Inovačné vzdelávanie: **Vytváranie proinklúzivného prostredia v školách a školských zariadeniach**

Organizátor: 3IDEA s.r.o., Nad Laborcom 1779/48, Michalovce

Počet zúčastnených odborných zamestnancov: 2

Inovačné vzdelávanie: **Implementácia princípov inkluzívnej edukácie v školách a školských zariadeniach**

Organizátor: 3IDEA s.r.o., Nad Laborcom 1779/48, Michalovce

Počet zúčastnených odborných zamestnancov: 3

Inovačné vzdelávanie: **Rozvíjanie partnerstva medzi pedagogickými a odbornými zamestnancami a ostatnými aktérmi výchovno – vzdelávacieho procesu**

Organizátor: 3IDEA s.r.o., Nad Laborcom 1779/48, Michalovce

Počet zúčastnených odborných zamestnancov: 4

**Ďalšie odborné a iné vzdelávanie:**

25.09. – 27.09.2023 Sexuálne násilie páchané na deťoch (CSA)

06.10.2023 Katalóg podporných opatrení – Infoseminár

## HODNOTENIE ČINNOSTI FYZIOTERAPEUTICKÉHO ÚSEKU

Jedným z terapeutických metód v ŠCPaP je rehabilitácia - kombinované a koordinované použitie liečebných, sociálnych, výchovných a pracovných prostriedkov pre výcvik alebo precvičenie jednotlivca k najvyššej možnej funkčnej schopnosti. Ide o obnovenie fyzických funkcií postihnutých príslušným chorobným procesom, alebo úpravou a zmenou zdravotného stavu jedinca. Vyznačuje sa svojou komplexnosťou a „autosanáciou“, využitím vlastných síl a schopností organizmu, na čo je klient edukovaný a cvičený.

Rehabilitačnú starostlivosť v školskom roku 2023/24 navštevovalo celkovo 70 klientov. Do 3 rokov 26, od 3 rokov 44. Z celkového počtu bolo poradenských 19 klientov, do ranej starostlivosti bolo zaradených 7 klientov. Nových, ambulantne odkonzultovaných klientov pribudlo 11, najmä so zaostávaním vzpriamovania, poprípade z dôvodu inej inštruktaže. 33 klientov bolo v pokračujúcej starostlivosti. Boli to klienti, ktorí do určitého veku nedosahovali očakávaný stupeň fyziologického vývinu apo dosiahnutí vertikalizácie boli nutné kontrolné vyšetrenia.

Raná starostlivosť prebiehala u detí s rizikovým vývinom, resp. s oneskoreným dosiahnutím očakávaného stupňa fyziologického vývinu. Z celkového počtu 7, sme do skupiny B zaradili 3 klientov, do C - 4. Chodiť sa naučilo 1 dieťa, čiastočne chodiace boli 2 deti, imobilné 4 deti.

Klienti na procedúry dochádzali denne, alebo menej krát týždenne, podľa stavu a nutnosti kinezioterapie pod dohľadom.

Všetci klienti mali rehabilitačnú terapiu indikovanú odborným lekárom, najčastejšie neurológom, ortopédom, poprípade pediatrom, s ktorými úzko spolupracujeme. Dispenzarizovaných sme mali klientov s diagnózami: DMO - rôzne formy, Hypotonické syndrómy rôznej etiológie, Neurodegeneratívne ochorenia, rôzne genetické aberácie, Skoliózy, Deformity hrudníka, Nesprávne držanie tela, Pes equinovarus, Praematuritas, Torticollis, zaostávanie PMV, CKP, CTP a rôzne poruchy vertikalizácie. Veková hranica sa pohybovala od narodenia do ukončenia prípravy na povolanie.

Z metodík sa využívali Vojtova metóda, ktorej podstatou je nácvik základného pohybového stereotypu - pohybu vpred. Základ tvoria dva koordinačné prvky a to reflexné plazenie a reflexné otáčanie, ktoré sú prítomné hneď po narodení.

Z konceptov sme používali prvky Bobátha, koncept Bazálnej stimulácie. Facilitačné techniky ako sú Kabátová metodika, PNF, ktorými sa rozbíjajú chybné pohybové vzorce

dieťaťa a navodzujú nepatologické. APPP metódou sme cielene autoreflexne zapájali hlboký stabilizačný systém a to prenatálnymi a postnatálnymi terapeutickými polohami.

Nespornou súčasťou bolo aj využívanie rôznych druhov masáží. Aplikovala sa najmä klasická masáž, reflexná masáž, loptičkovanie, masáž s využitím akupresúrnych bodov.

### **Spolupráca s právnickými osobami (neziskovými organizáciami, občianskymi združeniami, nadáciami)**

<b>Názov organizácie</b>	<b>Oblasť spolupráce</b>	<b>Časové obdobie spolupráce</b>
Pedagogická fakulta UK	pedagogická prax študentov	zimný a letný semester
Pedagogická fakulta Prešov	pedagogická prax študentov	zimný a letný semester
Stredná OŠ pedagogická Lučenec	pedagogická prax študentov	školský rok 2023/2024
Všeobecná nemocnica s poliklinikou v Lučenci	deti so zdravotným postihnutím	školský rok 2023/2024
CENTRUM pre deti a rodinu n.o.	diagnostika, intervencie	školský rok 2023/2024
KIDO	deti so zdravotným postihnutím	školský rok 2023/2024

V budúcnosti stojí pred nami celý rad úloh vyplývajúcich z Koncepcie rozvoja školského zariadenia, ktorá si bude vyžadovať ďalšie úsilie a obetavosť nielen od vedenia školského zariadenia a jej zamestnancov, ale aj od ústretovosti nadriadených orgánov a prístupu verejnosti k celej školskej problematike.

V Lučenci, 30.09.2024

PaedDr. Ján Bodoky  
riaditeľ ŠCPaP v Lučenci

## Správa o čerpaní rozpočtu za rok 2023

<b>Rozpočet ŠCPaP v Lučenci</b>	
<b>na rok 2023 navýšený o mimorozpočtové zdroje:</b>	<b>257 819,00 €</b>
z toho:	
610 Mzdy, platy, služobné príjmy a ost.osobné vyrovnania	165 999,00 €
620 Poistné a príspevky do poisťovní:	57 815,00 €
630 Tovary a služby	34 005,00 €
640 Bežné transfery	- €
Mimorozpočtové zdroje- poplatky za ŠKD; Dary a granty	- €

### Nenormatívne finančné prostriedky:

Úhrada cestovného pre žiakov:	- €
Odchodné	- €
Príspevok na výchovu a vzdelávanie pre MŠ	- €
<b>Finančné prostriedky- špecifiká - príspevok na žiakov z UA</b>	
610 Mzdy, platy, služ.....	- €
620 Poistné a príspevky do poisť.	- €
630 Tovary a služby	- €
<b>Finančné prostriedky - špecifiká spolu</b>	<b>- €</b>
Havárie:	- €
FP z POO	- €

<b>Čerpanie rozpočtu:</b>	<b>257 819,00 €</b>
z toho:	
610 Mzdy, platy, služobné príjmy a ost.osobné vyrovnania	165 999,00 €
620 Poistné a príspevky do poisťovní:	57 815,00 €
630 Tovary a služby	34 005,00 €
640 Bežné transfery	- €
Mimorozpočtové zdroje- poplatky za ŠKD; Dary a granty	- €

<b>Nevyčerpané fin. prostr. vrátené do ŠR vo výške</b>	<b>0,82 €</b>
--	---------------

<b>Príjmy:</b>	<b>- €</b>
z toho: poplatky od rodičov	- €
dary a granty	- €
z dobropisov	- €

Od Úradu práce, sociálnych vecí a rodiny v Lučenci nám bola poskytnutá dotácia stravu a učebné pomôcky na rok 2023	- €
--	-----



Špecializované centrum poradenstva a  
prevencie  
Štvrť M. R. Štefánika 12  
984 01 Lučenec

Váš list číslo/zo dňa

Naše číslo  
RÚŠSBB-OM-  
2024/1688/69-LŠEB

Vybavuje/linka  
Mgr. Šebeňová/314

Banská Bystrica  
02.12.2024

Vec:

**Schválenie správy o výchovno-vzdelávacej činnosti, jej výsledkoch a podmienkach školského zariadenia**

Regionálny úrad školskej správy v Banskej Bystrici, zriaďovateľ Špecializovaného centra poradenstva a prevencie pre deti a žiakov s viacnásobným postihnutím, Štvrť M. R. Štefánika 12, Lučenec v súlade s ustanovením § 5 ods. 7 písm. f) zákona č. 596/2003 Z. z. o štátnej správe v školstve a školskej samospráve a o zmene a doplnení niektorých zákonov v znení neskorších predpisov

**schvaľuje**

Vami predloženú Správu o výchovno-vzdelávacej činnosti, jej výsledkoch a podmienkach školského zariadenia za školský rok 2023/2024.

Regionálny úrad školskej  
správy v Banskej Bystrici  
Nám. L. Štúra 5943/1  
974 05 Banská Bystrica

-3-

S pozdravom

  
PaedDr. Juraj Družbacký  
riaditeľ úradu